

## RAPORT DE ACTIVITATE

(01.07.2020–30.06.2024)

### CENTRUL DE CERCETARE PSIHOLOGICĂ SIBIU

#### I. Datele de identificare ale centrului:

- a) denumirea (în limba română): Centrul De Cercetare Psihologică Sibiu.
- b) denumirea (în limba engleză): Center for Psychological Research.
- c) acronimul centrului: CCPSI.
- d) website: <https://centers.ulbsibiu.ro/psi-cercetare/ro/>
- e) data înființării și/sau data ultimei recunoașteri prin hotărâre de Senat: 2014.
- f) facultatea în subordinea căreia se află centrul: Facultatea de Științe Socio-Umane.
- g) tipul de cercetare pe care îl desfășoară centrul (fundamentală/ aplicativă/ creație artistică și promovarea culturii): aplicativă, intra- și interdisciplinară.
- h) domeniile de cercetare ale centrului (în funcție de tipul de cercetare realizată): Cercetare socio-economică și umanistă, Sănătate, Spațiu și securitate, Tehnologia Informației și Comunicații.

#### II. Structura și organigrama centrului (la momentul raportării):

- a) Structura centrului (*se vor preciza: compartimentele/laboratoarele din cadrul centrului; pozițiile de conducere, persoanele care ocupă funcțiile respective*):
- b)

Compartimentele/laboratoarele din cadrul centrului sunt următoarele:

- Laboratorul de sisteme intenționale în Psihologie: coordonator conf. univ. dr. Corneliu Moșoiu.
- Laborator de cercetarea comportamentului uman și a dezvoltării: coordonator prof.univ.dr. Raluca Sassu.
- Laboratorul de modelare și epistemică psihologică: coordonator prof.univ.dr. Alin Sumedrea.
- Laborator de cercetare, evaluare și intervenție complexă / avansată în psihologia aplicată: coordonator conf.univ.dr. Adrian Brate..

Pozițiile de conducere:

- Director: conf. univ. dr. habil. Marius Milcu
- secretar științific: prof. univ. dr. Raluca Sassu.
- consiliul științific: conf. univ. dr. habil. Marius Milcu, prof. univ. dr. Raluca Sassu, prof. univ. dr. Alin Sumedrea, conf. univ. dr. Adrian Brate, conf. univ. dr. Corneliu Moșoiu.

- c) Organigrama centrului (*se va insera organigrama centrului*):

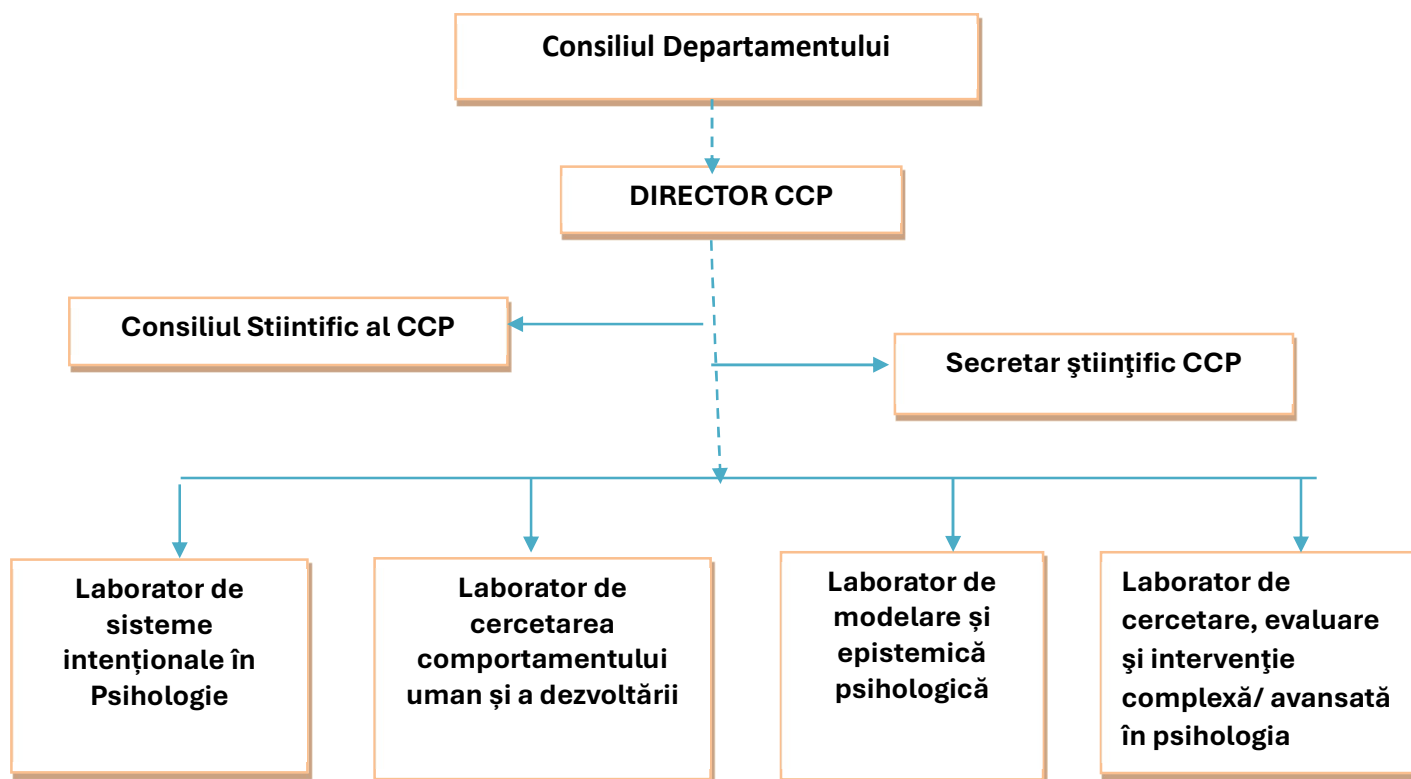

**III. Lista membrilor centrului** (la momentul raportării; se vor preciza: gradul didactic/de cercetare; numele și prenumele; laboratorul/compartimentul):

1. Conf. univ. dr. Marius Milcu
2. Prof.univ.dr. Raluca Sassu
3. Prof. univ. dr. Alin Sumedrea
4. Conf. univ. dr. Adrian Brate
5. Conf. univ. dr. Mihaela Bucuță
6. Conf. univ. dr. Blanca Grama
7. Conf. univ. dr. Corneliu Moșoiu
8. Lector univ. dr. Anamaria Gavra
9. Lector univ. dr. Gabriela Marcu
10. Lector univ. dr. Oana Mărcuș
11. Lector univ. dr. Ciprian Răulea
12. Lector univ. dr. Daniela Vintilă

**IV. Planul de activități al centrului în perioada 2020-2024:**

Nr. crt.	Obiective	Activități	Indicatori de rezultat	Ponderea obiectivului în activitatea centrului
1.	O1: crearea unor grupuri de lucru inter- și transdisciplinare, coordonate de specialiști în domeniu, pe diverse teme de cercetare, cu implicarea studenților /studenților masteranzi în demersurile de cercetare.	A1: Activități de cercetare în grupuri de lucru / laboratoare de cercetare A2: Cooptarea unor studenți pentru activități de cercetare	R1: crearea unor grupuri de lucru inter- și transdisciplinare, coordonate de specialiști în domeniu R2: implicarea studenților /studenților masteranzi în demersurile de cercetare.	30 %
2.	O2: perfecționarea, optimizarea, dezvoltarea unor modalități de intervenție care să poată fi implementate în situații specifice și în organizații / instituții (spitale, clinici, organizații / firme, școli / grădinițe, penitenciare, școli de reeducare, O.NG.-uri, alte instituții guvernamentale și private, etc.).	A1: elaborarea / traducerea / transculturarea / adaptarea pe populație românească a unor instrumente de evaluare sau intervenție	R1: dezvoltarea unor modalități de intervenție	15%
3.	O3: atragerea de fonduri de cercetare prin participarea la competiții naționale și internaționale	A1: identificarea unor linii de finanțare în raport cu specificul activității Centrului. A2. Aplicații de proiecte pe diverse linii de finanțare	R1: participarea la competiții naționale și internaționale	15%
4.	O4: valorificarea rezultatelor cercetării, prin	A1: Redactarea de publicații	R1: publicarea rezultatelor cercetării	40%

publicarea lor în reviste de specialitate, indexate în baze de date internaționale / recunoscute CNCS sau prin participarea la conferințe naționale și internaționale.	A2: Prezentarea de comunicări la conferințe	în reviste de specialitate / alte publicații R2: participarea la conferințe naționale și internaționale	
--	---	--	--

## V. Rezultatele activității de cercetare (2020-2024):

1. Proiecte CDI câștigate în perioada 2020-2024 (internaționale / naționale / locale / individuale):
 

2021 Spiritual ArtsEcoTherapy for Palliative Care" (SEAT4PC), Proposal ID: 101057888 (internal reference number: SEP-210764882), Director: Ines TESTONI (ines.testoni@unipd.it- Univ. Padova; Bucuță Mihaela (ULBS-FSSU7) - Coordonator România), <https://ec.europa.eu/info/funding-tenders/opportunities/portal/screen/myarea/proposals>, Membri: Bucuță Mihaela (FSSU7), Sassu Raluca (FSSU7), Brate Adrian(FSSU7), Man Gabriela (FSSU7) Coca Ramona(Fac. Medicina).

2020 Trust and Creativity for my future (T4T), H2020-SC1-PHE-CORONAVIRUS-2020-2-RTD, Director de proiect: prof. Ines Testoni, Universitatea din Padova, Italia; coordonator ULBS Mihaela Bucuță, <https://ec.europa.eu/info/funding-tenders/opportunities/portal/screen/opportunities/topic-details/sc1-phe-coronavirus-2020-2c>, membrii: Mihaela BUCUȚĂ, Raluca SASSU, Anamaria CĂTANĂ, Anca BEJENARU, Viorica BOBIC, Adrian-Tudor BRATE.
2. Alte categorii de activități prin care s-au atras finanțări (proiecte Erasmus+, alte tipuri de proiecte, contracte cu terții, donații, sponsorizări etc.):
 

2019-2021: Proiect: Acces și echitate în universități. Demersuri antreprenoriale inovatoare pentru studenți și cadre didactice. ID 124874 (Mihaela Bucuță, Expert coordonator dezvoltare oferte de studiu – partener ULBS.

2019-2022: European Project "Death Education for Palliative Psychology" (DE4PP). Cod 2019-1-IT02-KA203-063243; Mihaela Bucuță, Coordonator România și cercetător.
3. Reviste editate de către centrul de cercetare:
4. Articole publicate reviste de specialitate din țară și străinătate (cu precizarea categoriilor: Web of Science/ Scopus/ ERIH+/ alte baze de date internaționale):
  - a. Web of Science
 

Marcu, Gabriela M; Szekely-Copîndean, Raluca D; Radu, Ana-Maria; Bucuță, Mihaela D; Fleacă, Radu S; Tănăsescu, Ciprian; Roman, Mihai D; Boicean, Adrian; Băcilă, Ciprian I (2023) Resting-state frontal, frontolateral, and parietal alpha asymmetry: A pilot study examining relations with depressive disorder type and severity in *Frontiers in Psychology*, vol.14, ISSN1664-1078. <https://doi.org/10.3389/fpsyg.2023.1087081>, WOS:000962106300001

Testoni, I. (Univ Padova); Ronconi, L. (Univ. Padova); Orkibi, H. (Univ. Haifa); Biancalani, G. (Univ Padova); Raccichini, M.; Franchini, L.; Keisari, S. (Univ Haifa); Bucuta, M. (ULBS); Cieplinski, K. (Univ. K. Polonia); Wieser, M. (Univ Alpia, Austria); Varani, S. (2023) Death education for Palliative care: a european project for University students, in *BMC Palliative*

Care, Vol.22, No.1, ISSN1472-684X, <https://doi.org/10.1186/s12904-023-01169-6>;  
WOS:000976294700002

Băcilă, C. (ULBS); Ștef, L. (ULBS); Bucuță, M. (ULBS); Anghel, C.(ULBS); Neamțu, B.(ULBS); Boicean, A.(ULBS); Mohor, C.(ULBS); Ștețiu, A.(ULBS); Roman, M.(ULBS) (2023) The Impact of the COVID-19 Pandemic on the Management of Mental Health Services for Hospitalized Patients in Sibiu County—Central Region, Romania in *Healthcare*, Vol.11, No 9, eISSN 2227-9032, <https://doi.org/10.3390/healthcare11091291>, WOS:000987308700001.

G.M. Marcu (ULBS), A.M. Radu (Univ de Vest, Tm), M. D. Bucuță (ULBS), R.S. Fleacă (ULBS), C. Tanasescu (ULBS), M.D. Roman (ULBS), A. Boicean (ULBS), C.I. Bacilă(ULBS) (2023) Cognitive and Behavioral Factors Predicting the Decision to Vaccinate against COVID-19 in Clinical Psychiatric Population-A Cross-Sectional Survey in *Vaccines*, vol.11, No.2, <https://doi.org/10.3390/vaccines11020441>, WOS:000941323900001

Pompele, S., Ghetta,V., Veronese, S., Bucuță, M.D., Testoni,I.(2022). Spirituality and Children's Coping with Representation of Death During the COVID-19 Pandemic: Qualitative Research with Parents. *Pastoral Psychol* 71, 257–273. <https://doi.org/10.1007/s11089-021-00995-w>

<https://link.springer.com/article/10.1007/s11089-021-00995-w>

<https://www.webofscience.com/wos/woscc/full-record/WOS:000754149500001>

Testoni I., Orkibi H., Biancalani G., Bucuță M.D., Sassu R., Wieser M.A., Franchini L., Raccichini M., Azoulay B., Ciepliński K.M., Leitner A., Varani S. (2021) Students' Confidence and Interest in Palliative and Bereavement Care: A European Study in *Frontiers in Psychology*,Vol.12,

<https://doi.org/10.3389/fpsyg.2021.616526> (ISI:IF=4.232)

<https://www.webofscience.com/wos/woscc/full-record/WOS:000625140300001>

Buchanan, E.M., Lewis, S.C., Paris, B., ..., Marcu, G.M. et al. (2023), "The Psychological Science Accelerator's COVID-19 rapid-response dataset". *Sci Data* 10, 87 <https://doi.org/10.1038/s41597-022-01811-7>, WOS:000981838600002, eISSN 2052-4463, (SCIE-Q1, IF 9,8);

Bago B., Kovacs M., Protzko J., Nagy T., Kekecs Z., Palf B.,..., Marcu, G.M. et al.(2022), Situational factors shape moral judgments in the trolley dilemma in Eastern, Southern, and Western countries in a culturally diverse sample - *Nature Human Behaviour*, <https://www.nature.com/articles/s41562-022-01319-5>, WOS:000806685100001, ISSN 2397-3374, (SCIE-Q1, IF 29,9);

Legate N, Nguyen TT, Weinstein N, ..., Marcu, G.M. et al. (2022), A Global Experiment on Motivating Social Distancing during the COVID-19 Pandemic. *PNAS*, <https://doi.org/10.1073/pnas.2111091119>, WOS:000839021300001, ISSN 0027-8424, (SCIE-Q1, IF 11,1);

Wang, K., Goldenberg, A., Dorison, C.A., ..., Marcu, G.M. et al. (2021), A multi-country test of brief reappraisal interventions on emotions during the COVID-19 pandemic, *Nature Human Behaviour* 5, 1089–1110 (2021). <https://doi.org/10.1038/s41562-021-01173-x>, WOS:000680374200002, ISSN 2397-3374, (SCIE-Q1, IF 29,9);

Jones, B. C., DeBruine, L. M., Flake, J. K., Liuzza, M., Antfolk, J., Arinze, N. C., ..., Marcu, G., Coles, N. A. (2021). To Which World Regions Does the Valence-Dominance Model of Social Perception Apply?, *Nature Human Behaviour* 5, 159–169 (2021). <https://doi.org/10.1038/s41562-020-01007-2>, WOS:000604837700009, ISSN 2397-3374, (SCIE-Q1, IF 29,9);

Marcu, G.M., Dumbravă, A., Băcilă, I.C., Szekely-Copîndean R.D., Zăgrean, A.M. (2024), „Increasing Value and Reducing Waste of Research on Neurofeedback Effects in Post-

traumatic Stress Disorder: A State-of-the-Art-Review". *Appl Psychophysiol Biofeedback* 49, 23–45, <https://doi.org/10.1007/s10484-023-09610-5>, WOS:001131678100001, ISSN 1090-0586 (SSCI-Q2, IF 3);

Marcu, G.M., Băcilă, I.C., Zăgrean, A.M. (2014), Temporal-posterior alpha power in resting-state EEG as a potential marker of complex childhood trauma in institutionalized adolescents, *Brain Sciences*, <https://doi.org/10.3390/brainsci14060584>, ISSN: 2076-3425, (SSCI-Q3, IF 3,3).

1Dorison, C.A., Lerner, J.S., Heller, B.H.,... Marcu, G.M. et al. In COVID-19 Health Messaging, Loss Framing Increases Anxiety with Little-to-No Concomitant Benefits: Experimental Evidence from 84 Countries. *Affective Science* 3, 577–602 (2022). <https://doi.org/10.1007/s42761-022-00128-3>, WOS:001045480200006, ISSN 2662-2041.

Marcu, Gabriela (2020), Self-reported altruism as predictor for active-empathic listening skills, *COUNS-EDU: The International Journal of Counseling and Education*, Vol 5, No 1, ISSN 2548-3498, <https://doi.org/10.23916/0020200525810>.

Alin Gilbert Sumedrea, Cristian Mihai Sumedrea, Florin Savulescu (2022). Fundamentals of an artificial intelligence engine for human life: topological modelling of the fundamentals moments and states of life, *Mathematics*, 10, 4313, Indexare WOS.

Andrei Neamțu 3 Monica Neamțu 1, Veronica Bild 1, Daniela Carmen Ababei 1, Răzvaan Nicolae Rusu 1\*, Corneliu Moșoiu 2 (1,3UMF GrTPopa; 2 ULBS). The impact of inflammation and drug interactions on COVID-19 pharmacotherapy. A mini-review – indexare: WoS. *Farmacia*, vol.70, nr. 5, 2022 [https://farmaciajournal.com/wp-content/uploads/art-02-Neamtu\\_Rusu\\_Neamtu\\_775-784.pdf](https://farmaciajournal.com/wp-content/uploads/art-02-Neamtu_Rusu_Neamtu_775-784.pdf).

Monica Neamțu (UMF "Gr.T.Popa" Iași), Corneliu Moșoiu (Universitatea "Lucian Blaga" din Sibiu), Daniela Carmen Ababei (UMF "Gr.T.Popa" Iași), Răzvan Nicolae Rusu (UMF "Gr.T.Popa" Iași), Veronica Bild (UMF "Gr.T.Popa" Iași) – indexare: EBSCO, ProQuest, Index Copernicus, Psychopharmacologic targets in personalized psychiatry, *Journal of Experimental & Molecular Biology* 23(1):10-15 2022

<http://www.jemb.bio.uaic.ro/index.php/jemb/article/view/60/48>.

Prevalența durerii greu tratabile în îngrijirea paliativă - Mihăilescu-Marin Maria-Mirabela<sup>1,2</sup>, Moșoiu Viorica Daniela<sup>1,3</sup>, Moșoiu Corneliu<sup>3</sup>, Dima Lorena<sup>1</sup> /<sup>1</sup>Universitatea Transilvania din Brașov,<sup>2</sup>Hospice Casa Speranței Brașov, <sup>3</sup>Universitatea Lucian Blaga Sibiu – indexare în ProQuest, EBSCO, DOAJ, DRJI, OAJI, Jurnalul Medical Brașovean, 2021, nr.2, 23-29, <https://webbut.unitbv.ro/index.php/jmb/article/view/1005/917>

## b. SCOPUS

Testoni I, Tredici L, Biancalani G, Bucuță M, Armezzani M, Orkibi H.(2022) Anti-Violence Centers in Italy During the COVID-19 Emergency: Support Strategies for Women Victims of Violence. *OBM Neurobiology*;6(4):14; doi:10.21926/obm.neurobiol.2204147. <https://www.lidsen.com/journals/neurobiology/neurobiology-06-04-147>

## c. Alte baze de date

Bucuță M., Dima G. (2020) Introducing psychodrama into programmes preparing young people transitioning from residential care. *Zeitschrift für Psychodrama und Soziometrie*, (), 1-16 ,vol.19© Springer Fachmedien Wiesbaden GmbH, ein Teil von Springer Nature, ISSN 1862-2526, DOI 10.1007/s11620-020-00562-0.

Boțone, Daniela-Nicoleta (2020). Psychological Aspects Of Counterproductive Work Behavior In Romanian Hotel Industry Organizations. *SEA - Practical Application of Science* , vol.8 (Issue 24 (3), 363- 368

Boțone, Daniela-Nicoleta (2020) . Attribution and Fundamental Attribution Error in Explaining the Organizational Behavior. Management Intercultural. Volumul XX, nr.44., pp. 39-44;  
Boțone, Daniela-Nicoleta (2020) Emotional Work In Explaining The Professional Performance, Management Intercultural. Volumul XX, nr.45, pp. 53-61;  
Daniela Botone, Marius Milcu, Delia Maleanu (2021). Do You Know What Your Adolescent Does In A Pandemic World?!–Psychological Aspects Of Cyberbullying In Romania. Management Intercultural, 23, pp.15-21 (indexare ERICH PLUS, RePec, DOAJ, EconPapers, ULRICHS WEB, EBSCO HOST, INDEX COPERNICUS, EconLit, ScienceCentral, CABELL'S INTERNATIONAL, Central and Eastern European Online Library).

5. Cărți (de autor/editate/traduse) și capitole în cărți:

Bucuță M., Dima G., Vulcu D. (2022) Psihologia clinică și educația despre moarte. In Soponaru, C.(coord). Manual de psihologie clinică. Vol.1:Teorie, practică și specificitate, Editura Polirom, Iași. Editura A2.

Bucuță M., Dima G. (2022) Cercetarea calitativă în psihologia clinică. În Soponaru, C.(coord). Manual de psihologie clinică. Vol.2: Invenție, cercetare, interdisciplinaritate și etică, Editura Polirom, Iași. Editura A2.

Marius Milcu (2023). Copiii străzii. De la socializare la infracționalitate. In vol. Teodora Milcu, Adrian Brate, Alin Sumedrea - Cercetarea științifică în contexte atipice: către o psihologie post-pandemică, pp. 9-26. [https://ascip.ro/continut/2023/ro\\_2023\\_1.pdf](https://ascip.ro/continut/2023/ro_2023_1.pdf).

Marius Milcu (2023). Trăind în jungla străzii. Perspective psihosociale și criminologice asupra grupului de copii ai străzii (în vol. Teodora Milcu, Adrian Brate, Alin Sumedrea - Cercetarea științifică în contexte atipice: către o psihologie post-pandemică, pp. 27-46) [https://ascip.ro/continut/2023/ro\\_2023\\_1.pdf](https://ascip.ro/continut/2023/ro_2023_1.pdf).

Marius Milcu, Saul Neves de Jesus, Michael Stevens (2023). Exploring interdisciplinary field [https://multidisciplinary-research.com/continut/2023/en\\_2023.pdf](https://multidisciplinary-research.com/continut/2023/en_2023.pdf).

Marius Milcu (2023). Perspective moderne în consiliere și educație [https://ascip.ro/continut/2023/ro\\_2023\\_2.pdf](https://ascip.ro/continut/2023/ro_2023_2.pdf).

Marius Milcu, M., Saul Neves de Jesus, Michael Stevens, Margarida Gaspar de Matos (2022). The psychology of post-pandemic life, Editura Universitară București, 268 p.

Marius Milcu (2022), Consiliere, educație și integrare pe piața muncii. De la paradigme la metode și tehnici de intervenție în mediul educațional, Editura Universitară București, 210 p.

Marius Milcu, Michael Stevens, Saul Neves de Jesus, Ines Testoni, Margarida Gaspar de Matos (2021), The Psychology of Pandemics: new trends and prospects, Editura Universitară București, 240 p.

Marius Milcu (2021), Noi direcții și perspective ale cercetării științifice în contexte atipice, Editura Universitară București, 240 p.

Marius Milcu, Michael Stevens, Saul Neves de Jesus (2020), Modern research in psychology. Rethinking research collaborative, Editura Universitară București, 324 p.

Marius Milcu (2020). Latura întunecată a organizațiilor. Reprezentări, valori informale, mituri și credințe organizaționale / in vol. Noi direcții și perspective ale cercetării științifice, Ed. Universitară București, pp. 13-32.

Milcu, M., Brate. A., Sumedrea, A. (2020), Noi direcții și perspective ale cercetării științifice în contexte atipice, Editura Universitară București, 240 p.

Boțone Daniela –Nicoleta (2020). Psihosociologia organizațiilor militare. Sibiu: Editura Universității Lucian Blaga, ISBN 978-606-12-1840-0;

C. Moșoiu (2020). Repere genetice în psihologie, Editura Technomedia Sibiu, ISBN 973-606-616-402-3.

Teodora Milcu, Adrian Brate, Alin Sumedrea (2022). *Cercetarea Stiintifica in Contexte Atipice*, Editura Universitara Bucuresti.

Herkel, F.D. & Brate, A. T. (2023). Efectele fricii de covid-19 și gestionarea rezilienței la personalul feminin din domeniul manufacturier, pag. 163-197 în Milcu, T., Brate, A., Sumedrea, A., *Cercetarea științifică în contexte atipice. Către o psihologie post-pandemică*, Editura Universitară, București, ISBN 978-606-28-1575-2, DOI: (Digital Object Identifier): 10.5682/9786062815752.

Milcu, T., Brate, A., Sumedrea, A. (2023). *CERCETAREA ȘTIINȚIFICĂ ÎN CONTEXTE ATIPICE. Către o psihologie post-pandemică*, Editura Universitară, București, ISBN 978-606-28-1575-2, DOI: (Digital Object Identifier): 10.5682/9786062815752.

Radu, A.M. & Brate A.T. (2022). Masculinity's influence over the youth in the COVID-19 pandemic - An international comparative analysis In: Marius Milcu, Saul Neves de Jesus, Michael Stevens, Margarida Gaspar de Matos, *The Psychology of Post-Pandemic Life*, Ed. Universitară, București, ISBN 978-606-28-1576-9.

Milcu, M., Brate, A & Sumedrea, A. (2020). *Noi direcții și perspective ale cercetării științifice*. Ed. Universitară, București, ISBN 978-606-28-1217-1.

Fulea, A. E. & Brate, A. T. (2020). The influence of Covid-19 Pandemic on child maltreatment/ abuse and the relation to criminal/ violent behavior in adulthood in: Marius Milcu, Michael Stevens, saul Neves de Jesus, *Rethinking applied psychology: research paradigms vs. practical approaches*. Ed. Universitară, București, ISBN 978-606-28-1219-5.

Fulea, A. E. & Brate, A. T. (2020). Rolul stimei de sine și a intereselor vocaționale în gestionarea riscului de victimizare pentru traficul de persoane provenite din centrul de plasament. *Metoda Gentle Teaching* în: Marius Milcu, Adrian Brate, Alin Sumedrea. *Noi direcții și perspective ale cercetării științifice în contexte atipice*. Ed. Universitară, București, ISBN 978-606-28-1217-1.

Anamaria Cătană, Ciucă Eleonora Isabela. 2020. Studiu inițial de transculturare și validare pe populație românească a "Narcissistic Personality Inventory" în: Milcu, M., Brate, A., Sumedrea, A.: *Noi direcții și perspective ale cercetării științifice în contexte atipice*, Editura Universitară București.

Anamaria Cătană, Ioana Gherghel (2020). The Inventory of Parent And Peer Attachment – adaptare pe populație românească în: Milcu, M., Brate, A., Sumedrea, A. *Noi direcții și perspective ale cercetării științifice în contexte atipice*, Editura Universitară București.

Anamaria Cătană, Dumitru Dobrin (2020). Studiu de transculturare și validare pe populație românească a " Self-Efficacy Questionnaire for Children" în: *Noi direcții și perspective ale cercetării științifice în contexte atipice*, Editura Universitară București.

Gavra, A. (2023). *Metode de acțiune aplicate în mentoratul educațional* în: Milcu, T., Brate, A., Sumedrea, A. *Cercetarea științifică în contexte atipice. Către o psihologie post-pandemică*, Editura Universitară București.

Gavra, A. (2023). *Review asupra studiilor care evidențiază aplicațiile psihodramei în educație și formare profesională* în: Milcu, T., Brate, A., Sumedrea, A. *Cercetarea științifică în contexte atipice. Către o psihologie post-pandemică*, Editura Universitară București.

6. **Lucrări publicare în proceedingurile conferințelor (indexate/neindexate):**

Marcu, Gabriela Mariana, Zăgrean, Ana-Maria, (2023), QEEG Neuromarkers of Complex Childhood Trauma - Pilot Study and Preliminary Data, *Fiziologia – Physiology Journal Supplement 2023*, available at: [http://revista\\_fiziologia.umft.ro/archive.html](http://revista_fiziologia.umft.ro/archive.html), ISSN 1223-2076

Marcu Gabriela Mariana, Zăgrean Ana-Maria, Rogel Ainat (2023), *Adolescents With Complex Childhood Trauma From Residential Homes in Romania: Searching for Neuromarkers and Neurofeedback Protocol*, *Neuroregulation, Proceedings of ISNR*



(International Society for Neuroregulation and Research) Annual Conference, Dallas, TX, USA, pag 271-280, ISSN: 2373-0587

Marcu, G.M.(2021). Particularities of Electrophysiological and Psychoneurological Assessment of Mild Traumatic Brain Injury. In A. Sandu (vol. ed.), Lumen Proceedings: Vol. 17, World Lumen Congress 2021 (pp. 387-395). Iasi, Romania: LUMEN Publishing House, ISBN 978-1-910129-32-6, DOI: 10.18662/wlc2021/38

7. Manifestări științifice organizate de către centrul de cercetare:  
Modern research in psychology, Sibiu, 2020, 2021, 2022, 2023, <https://multidisciplinary-research.com/index.php?opt=organizare>.  
Cercetarea modernă în psihologie, Sibiu, 2020, 2021, 2022, 2023, <http://ascip.ro/index.php?opt=organizare>.
8. Comunicări prezentate la manifestări științifice pe plan internațional/național:  
Marcu Gabriela Mariana (2023). Reglarea activității oscilatorii cerebrale prin neurofeedback, aplicarea paradigmei de tip "Closed loop" în tulburările psihice, Ediția a 3-a a Conferinței Psihiatrie și Psihologie Medico-Legală, Inter și Transdisciplinaritate, 23-25 noiembrie 2023, Sibiu.  
Marcu Gabriela Mariana (2023). Neuromarkeri EEG/QEEG pentru stratificarea psihiatrică, Conferința Națională de Psihiatrie Biologică și Psihofarmacologie cu participare internațională- ediția XIV, 26- 29 octombrie 2023, Craiova.  
Marcu Gabriela Mariana (2023). Clinical efficacy of neurofeedback as therapeutic tool in psychiatry, "Conferința Națională de Psihiatrie, Ed. a XV- a, Multidisciplinaritatea și continuitatea serviciilor de îngrijire în sănătatea mintală, 07-10 iunie 2023, București.  
Brate, A.T. (2023). Building the resilience in workplace, MODERN RESEARCH IN PSYCHOLOGY - 17th edition Exploring interdisciplinary field, Sibiu / Hermannstadt, Romania, December 14 to 17, 2023, [https://multidisciplinary-research.com/continut/schedule\\_of\\_events\\_2023.pdf](https://multidisciplinary-research.com/continut/schedule_of_events_2023.pdf).  
Brate, A.T. (2023). Managing occupational stress in organizations. New strategies and techniques. MODERN RESEARCH IN PSYCHOLOGY - 17th edition, Exploring interdisciplinary field, Sibiu / Hermannstadt, Romania, December 14 to 17, 2023, [https://multidisciplinary-research.com/continut/schedule\\_of\\_events\\_2023.pdf](https://multidisciplinary-research.com/continut/schedule_of_events_2023.pdf).  
Brate, A.T. (2023). Strategii de stimulare a implicării și motivației în organizații, Cercetarea modernă în psihologie – ediția a 17-a, 15-19.11.23, Practica psihologică modernă: direcții și perspective interdisciplinare, [https://ascip.ro/continut/planificare\\_lucrari\\_2023.pdf](https://ascip.ro/continut/planificare_lucrari_2023.pdf).  
Brate, A.T. (2023). Simularea tulburărilor mintale și de comportament. Instrumente. Cercetarea modernă în psihologie – ediția a 17-a, Practica psihologică modernă: direcții și perspective interdisciplinare, [https://ascip.ro/continut/planificare\\_lucrari\\_2023.pdf](https://ascip.ro/continut/planificare_lucrari_2023.pdf).  
Brate, A.T. (2023). Rolul psihodiagnostic al testelor de validitate a simptomelor și al testelor de validitate a performanței în evaluarea simulării/falsificării tulburărilor mintale și de comportament, modul 10, PSIHIATRIE ȘI PSIHLOGIE MEDICO-LEGALĂ.INTER ȘI TRANSDISCIPLINARITATE, Ed. A 3-a, 2023, FACULTATEA DE MEDICINĂ, <https://psihiatrie.org/conferinta-psihiatrie-si-psihologie-medico-legala-23-25-noiembrie-2023-sibiu-program-stiintific/>.  
Radu, A.M. & Brate A.T. (2022). Masculinity's influence over the youth in the COVID-19 pandemic - An international comparative analysis, Modern Research in Psychology, [http://multidisciplinary-research.com/continut/schedule\\_of\\_events\\_2022.pdf](http://multidisciplinary-research.com/continut/schedule_of_events_2022.pdf).  
Brate, A & Stoica, M. (2022). Soluții de transformare a presiunilor și erorilor socio-profesionale în ocazii de creștere și evoluție, Cercetarea modernă în psihologie – ediția a 16-a Cercetarea

științifică în contexte atipice: noi direcții și perspective, [https://ascip.ro/index.php?opt=program\\_man](https://ascip.ro/index.php?opt=program_man).

Brate, A. (2022). Simularea tulburărilor mintale și a comportamentului deviant. Aspecte metodologice și aplicații clinice/judiciare, Cercetarea modernă în psihologie – ediția a 16-a Cercetarea științifică în contexte atipice: noi direcții și perspective, [https://ascip.ro/continut/planificare\\_lucrari\\_2022.pdf](https://ascip.ro/continut/planificare_lucrari_2022.pdf).

Brate, A. (2022). Efecte ale fricii de COVID-19 asupra personalului din organizații. Evaluare și intervenție, Cercetarea modernă în psihologie – ediția a 16-a, Cercetarea științifică în contexte atipice: noi direcții și perspective, [https://ascip.ro/continut/planificare\\_lucrari\\_2022.pdf](https://ascip.ro/continut/planificare_lucrari_2022.pdf).

Brate, A. (2022). Corelate ale burnout-ului și implicării la personalul medical în context pandemic, Cercetarea modernă în psihologie – ediția a 16-a Cercetarea științifică în contexte atipice: noi direcții și perspective, [https://ascip.ro/continut/planificare\\_lucrari\\_2022.pdf](https://ascip.ro/continut/planificare_lucrari_2022.pdf).

Brate, A. (2021). Burnout, implication and intervention in organizations. MODERN RESEARCH IN PSYCHOLOGY – 15th edition The Psychology of Pandemics: New trends and prospects, 18-21.11.2021, [http://www.multidisciplinary-research.com/continut/schedule\\_of\\_events.pdf](http://www.multidisciplinary-research.com/continut/schedule_of_events.pdf).

Brate, A. (2021). Living pandemic: workplace stress implications. MODERN RESEARCH IN PSYCHOLOGY – 15th edition The Psychology of Pandemics: New trends and prospects, 18-21.11.2021, [http://www.multidisciplinary-research.com/continut/schedule\\_of\\_events.pdf](http://www.multidisciplinary-research.com/continut/schedule_of_events.pdf).

Brate, A. (2021). COVID-19 pandemic: Mindfulness Programs. MODERN RESEARCH IN PSYCHOLOGY – 15th edition The Psychology of Pandemics: New trends and prospects, 18-21.11.2021, [http://www.multidisciplinary-research.com/continut/schedule\\_of\\_events.pdf](http://www.multidisciplinary-research.com/continut/schedule_of_events.pdf).

Brate, A. (2020). Engagement and support in organisations. Case study: medical and health care units (Mental Health at Workplace), "4TH EASTERN EUROPEAN CONFERENCE OF MENTAL HEALTH VIRTUAL 19-22 NOVEMBER 2020, <https://www.mhasee.org/conference2020>.

Fulea A, Brate, A (2020). The influence of Covid-19 Pandemic on child maltreatment/ abuse and the relation to criminal/ violent behavior in adulthood, "MODERN RESEARCH IN PSYCHOLOGY – 13th edition Prospecting advanced research in Health, Education and Social Sciences. Sibiu / Hermannstadt, Romania, November 20-22, 2020, [http://www.multidisciplinary-research.com/continut/schedule\\_of\\_events.pdf](http://www.multidisciplinary-research.com/continut/schedule_of_events.pdf).

Brate, A. (2020). Evaluarea angajamentului organizational – oportunități și limite. Cercetarea modernă în psihologie. Noi direcții și perspective – ediția a 14-a, Sibiu, 19-22 noiembrie 2020, [http://www.ascip.ro/continut/planificare\\_lucrari.pdf](http://www.ascip.ro/continut/planificare_lucrari.pdf).

Brate, A & Stoica, M (2020). Angajament și suport în organizații. Cercetarea modernă în psihologie. Noi direcții și perspective – ediția a 14-a, Sibiu, 19-22 noiembrie 2020, <http://www.ascip.ro/index.php?opt=workshop>.

8-10 iunie 2023, International Conference „Theories of Change in Digital Wellbeing.Evidence based practices across the disciplines” – Editia a IV-a, <https://tcdw2023.uavconferences.eu/conference-program/>,

19-22 nov 2020; Conferința de Psihiatrie și Psihologie Medico-legală Inter și Trans-disciplinaritate, [https://conf-psihiatrie.calcool.ro/wp-content/uploads/2023/11/Program-Stiintific\\_Print.pdf](https://conf-psihiatrie.calcool.ro/wp-content/uploads/2023/11/Program-Stiintific_Print.pdf), 23-25 noiembrie 2023.

4-rd Eastern European Conference of Mental Health. In and Out of Your Mind; 19-22 nov 2020, virtual.

Gavra, A. (2021). Metode de acțiune în mentoratul educațional- lucrare prezentată la a 13-a Conferință Națională de Psihodramă "Psihodrama la 100 de ani: Spontaneitate și reziliență", 19-21 noiembrie 2021 (online).

Gavra, A. (2022). Aplicații ale psihodramei în educație- lucrare prezentată la a ***XIV-a Conferință Națională de Psihodramă "Ancore", 4 – 6 noiembrie 2022*** (online).

Gavra, A. (2023). Instrumente de intervenție în coaching-ul școlar – lucrare prezentată la a 17-a editie a Congresului Național cu tema: „Cercetarea modernă în psihologie.”, Sibiu, 15-19 noiembrie 2023.

Gavra, A. (2023). Intervenții psihologice de creștere a rezilienței adolescenților în context școlar– lucrare prezentată la a 17-a editie a Congresului Național cu tema: „Cercetarea modernă în psihologie.”, Sibiu, 15-19 noiembrie 2023.

Gavra, A. (2023). Aplicații ale psihodramei în formarea profesională a adulților– lucrare prezentată la a 17-a editie a Congresului Național cu tema: „Cercetarea modernă în psihologie.”, Sibiu, 15-19 noiembrie 2023.

Gavra, A. (2023). Perspectiva psihologiei pozitive și metodele de acțiune– lucrare prezentată la a 17-a editie a Congresului Național cu tema: „Cercetarea modernă în psihologie.”, Sibiu, 15-19 noiembrie 2023.

Marius Milcu (2023). Stres și luarea deciziei. Implicații psiho-organizaționale și manageriale, lucrare prezentată la a 17-a ediție a Congresului Național cu tema: „Cercetarea modernă în psihologie.”, Sibiu, 15-19 noiembrie 2023.

Marius Milcu (2023). Tulburarea de personalitate antisocială: oportunități și limite ale evaluării și intervenției, lucrare prezentată la a 17-a ediție a Congresului Național cu tema: „Cercetarea modernă în psihologie.”, Sibiu, 15-19 noiembrie 2023.

Marius Milcu (2023). Utilizarea poligrafului în investigațiile criminale: oportunități și limite, lucrare prezentată la a 17-a ediție a Congresului Național cu tema: „Cercetarea modernă în psihologie.”, Sibiu, 15-19 noiembrie 2023.

Marius Milcu (2023). Construcția unui instrument de diagnoză organizațională pentru instituțiile din domeniul Securității Naționale, lucrare prezentată la a 17-a ediție a Congresului Național cu tema: „Cercetarea modernă în psihologie.”, Sibiu, 15-19 noiembrie 2023.

Marius Milcu (2023). Despre psihopații organizaționali, lucrare prezentată la Conferința „Psihiatrie și Psihologie Medico-legală”, Sibiu, 23-25 noiembrie 2023, <https://conf-psihiatrie.calcool.ro/>.

Marius Milcu (2023). Agresivitatea: implicații psihoclinice și sociale. Oportunități și limite de evaluare, lucrare prezentată la Conferința „Psihiatrie și Psihologie Medico-legală”, Sibiu, 23-25 noiembrie 2023, <https://conf-psihiatrie.calcool.ro/>.

Marius Milcu (2023). Optimizing the strategy of diagnosis, treatment and recovery in criminal behaviors, lucrare prezentată la Conferința internațională „Exploring interdisciplinary field”, Sibiu, 14-17 dec. 2023, <http://www.multidisciplinary-research.com/>.

Marius Milcu (2023). Increasing the quality of life in prisons, lucrare prezentată la Conferința internațională „Exploring interdisciplinary field”, Sibiu, 14-17 dec. 2023, <http://www.multidisciplinary-research.com/>.

Marius Milcu (2022). Building our professional and personal road. New strategies in counselling and career planning, lucrare prezentată la Conferința internațională „The psychology of post-pandemic life”, Sibiu, 17-20 nov. 2022, <http://www.multidisciplinary-research.com/>.

Marius Milcu (2022). Working/living together or fighting each other? Resolving organizational conflicts, lucrare prezentată la Conferința internațională „The psychology of post-pandemic life”, Sibiu, 17-20 nov. 2022, <http://www.multidisciplinary-research.com/>.

Marius Milcu (2022). Abordări psihoclinice ale suicidului: oportunități și limite, lucrare prezentată la a 16-a ediție a Congresului Național cu tema: „Cercetarea modernă în psihologie.”, Sibiu, 17-20 noiembrie 2022, [www.ascip.ro](http://www.ascip.ro).

Marius Milcu (2022). Strategii de motivare a personalului în contexte atipice, lucrare prezentată la a 16-a ediție a Congresului Național cu tema: „Cercetarea modernă în psihologie.”, Sibiu, 17-20 noiembrie 2022, www.ascip.ro.

Marius Milcu (2022). Analiza muncii în context postpandemic, lucrare prezentată la a 16-a ediție a Congresului Național cu tema: „Cercetarea modernă în psihologie.”, Sibiu, 17-20 noiembrie 2022, www.ascip.ro.

9. Brevete și alte produse cu drepturi de proprietate intelectuală:

10. Parteneriate și alte activități desfășurate în colaborare cu agenți din mediul socio-economic:

11. Sisteme, modele, studii și rapoarte de grup și individuale, soluții de probleme însoțite de documentații corespunzătoare:

Brate Adrian Tudor (2023, 2024). Burnout, Implicare în muncă, Presiuni socio-profesionale și Suport în organizații (studiu de caz: la personalul din unități medicale).

Brate Adrian Tudor (2023, 2024). Simularea tulburărilor mintale și de comportament. Aplicații psihodiagnostice și aspecte metodologice. Traducerea și adaptarea culturală a unor instrumente de evaluare de tipul testelor de validitate a performanței (IOP-29, IOP-29-M, SIMMS, REY-15). Simularea simptomelor tulburărilor mintale și comportamentale în practica clinică și judiciară.

12. Lucrări („opere”) și manifestări cu caracter cultural-artistic (doar pentru centrele de tipul *Creație artistică și promovarea culturii*):

13. Alte realizări notabile (de ex., colaborări cu instituții/rețele academice de prestigiu pe plan internațional, afiliere internaționale ș.a.).

## VI. Concluzii

Nr. crt.	Obiective	Rezultate propuse	Rezultate realizate	Gradul de realizare a obiectivului	Ponderea obiectivului în activitatea centrului
1.	O1: crearea unor grupuri de lucru inter- și transdisciplinare, coordonate de specialiști în domeniu, pe diverse tematici de cercetare, cu implicarea studenților /studenților masteranzi în demersurile de cercetare.	R1: crearea unor grupuri de lucru inter- și transdisciplinare, coordonate de specialiști în domeniu R2: implicarea studenților /studenților masteranzi în demersurile de cercetare.	R1: crearea a 4 grupuri de lucru inter- și transdisciplinare, coordonate de specialiști în domeniu R2: implicarea studenților /studenților masteranzi în demersurile de cercetare.	100 %	30 %

2.	O2: perfecționarea, optimizarea, dezvoltarea unor modalități de intervenție care să poată fi implementate în situații specifice și în organizații / instituții (spitale, clinici, organizații / firme, școli / grădinițe, penitenciare, școli de reeducare, O.NG.-uri, alte instituții guvernamentale și private, etc.).	R1: dezvoltarea unor modalități de intervenție	R1: dezvoltarea unor modalități de intervenție	33 %	15 %
3.	O3: atragerea de fonduri de cercetare prin participarea la competiții naționale și internaționale	R1: participarea la competiții naționale și internaționale	R1: participarea la competiții naționale și internaționale	33 %	15 %
4.	O4: valorificarea rezultatelor cercetării, prin publicarea lor în reviste de specialitate, indexate în baze de date internaționale / recunoscute CNCS sau prin participarea la conferințe naționale și internaționale.	R1: publicarea rezultatelor cercetării în reviste de specialitate R2: participarea la conferințe naționale și internaționale	R1: publicarea rezultatelor cercetării în reviste de specialitate R2: participarea la conferințe naționale și internaționale	100 %	40 %
<b>TOTAL</b>	<b>Gradul de realizare a obiectivelor centrului în perioada 2020-2024</b>				<b>...%*</b>

\* Se calculează după formula: (Gradul de realizare a O1 x Pondere a O1 în activitatea centrului) + (Gradul de realizare a O2 x Pondere a O2 în activitatea centrului) + (Gradul de realizare a On x Pondere a On în activitatea centrului) = ...%

**Notă:** structura raportului de mai sus are un caracter minimal și ea se poate cu alte categorii de observații.

Data,  
15.07.2024

Director Centru,  
Conf. univ. dr. habil. Marius Milcu

